

# Studentato Don Orione

L'Opera Don Orione mette a disposizione per chi ne avesse bisogno camere a pochi passi dalla fermata metro linea A di Piazza Re di Roma, in via Appia Nuova 254, presso lo storico Istituito San Filippo Neri, culla del sapere per intere generazioni.

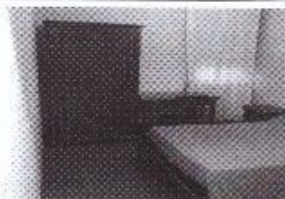

Lo "Studentato Don Orione" è aperto alle persone che abbiano necessità di medio-lungo periodo di permanenza in città. Ogni camera ha il bagno privato, il phon in bagno, la possibilità di accedere a programmi tv in chiaro (non si forniscono tv), la climatizzazione calda/fredda, servizio di pulizia settimanale, cambio biancheria da bagno e da letto settimanale, uso cucina e uso lavatrice con asse e ferro da stiro.

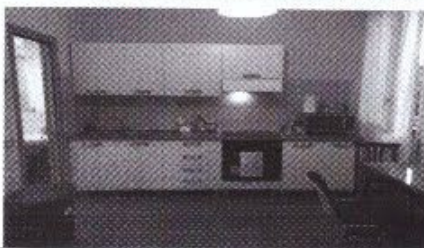

il costo delle camere è da intendersi così organizzato:

€/mese	camera	pulizia
450	piccola	1 a sett
500	grande	1 a sett
550	piccola	2 a sett
600	grande	2 a sett



I principali snodi metropolitani sono a pochi passi: Termini (treni, linea metro A e B), Tiburtina (treni, metro B, bus extraurbani), San Giovanni (linea metro C), Arco di Travertino (bus), Anagnina (bus extraurbani e navetta per Ciampino), Ottaviano (bus). A piedi è possibile arrivare alla stazione ferroviaria Roma Tuscolana (treni, collegamenti con Termini e Tiburtina, navetta per Fiumicino).

Studentato Don Orione  
via Appia Nuova 254 - 00183 Roma

[orione.appio@gmail.com](mailto:orione.appio@gmail.com)

<https://studentatodonorione.blogspot.com/>